



43.000

**COLABORADORES
TÊM ACESSO AO Elis**for.all
2023

De 18 de setembro a 04 de outubro de 2023,
a Elis lança o seu 4º plano de participação
acionária para colaboradores, via FCPE
(Fundo de Investimento para Funcionários),
para 43.000 colaboradores de 18 países.

 **elis**
Circular services at work

ELIS EM NÚMEROS



Apesar do ambiente complexo devido, em particular, à inflação e aos custos energéticos, o nosso modelo de economia circular mostra-nos que a responsabilidade também nos permite sermos eficientes.

Como colaboradores, vocês são os principais participantes nesta atuação e gostaríamos que se associassem de forma permanente ao desenvolvimento e ao sucesso do Grupo. Desta forma, é com prazer que venho anunciar que o Grupo lançou a sua 4.ª operação de plano de participação acionária para colaboradores, Elis For All, para 43 000 funcionários em 18 países.

De 18 de setembro a 04 de outubro de 2023, você terá a oportunidade de subscrever ações da Elis sob condições privilegiadas, tornando-se, assim, acionista indireto através do fundo comum de investimento.

Teremos o maior prazer em contar com você entre os nossos acionistas.

Didier Lachaud,
DRH Groupe

**por meio do FCPE Elis for all - Relais 2023*



Quase
54.000
colaboradores



400.000
clientes em
todo o mundo



440
centros de produção
e distribuição

3,8 bilhões
de euros

em vendas consolidadas
em 2022



1 259,6
milhões de euros
de EBITDA em 2022

DETALHES DA OFERTA

Ao subscrever para a oferta do Elis for All*, você tem a oportunidade de deter ações da Elis indiretamente por meio de um Fundo Mútuo investido em ações da Elis.

-30%

DESCONTO DE 30% aplicado ao preço de referência⁽¹⁾ da ação da Elis



BONIFICAÇÃO: 1 ação oferecida para cada 10 ações subscritas⁽²⁾



Seu investimento fica **BLOQUEADO POR 3 ANOS**, exceto no caso de liberação antecipada (veja o regulamento local)



SEU INVESTIMENTO SEGUE AS MUDANÇAS NO PREÇO DAS AÇÕES DA ELIS, tanto para cima quanto para baixo



DIVIDENDOS : Você beneficia-se de quaisquer possíveis dividendos ligados às ações, que são reinvestidos em cotas de FCPE (Fundo de Participação dos Empregados), aumentando assim o valor do seu investimento



As taxas de administração do fundo mútuo (FCPE) são pagas pela Elis

*Por meio do FCPE Elis for All - Relais 2023. O FCPE Elis for All Relais 2023 tem como objetivo a fusão, após o aumento de capital, com o FCPE Elis existente para todos após autorização do conselho fiscal do fundo e aprovação pela AMF.

EXEMPLOS DE INVESTIMENTO

baseados em um preço de referência⁽¹⁾ de € 13 e um preço de subscrição de € 9,10

VOCÊ COMPRA	VALOR DAS SUAS AÇÕES ⁽¹⁾	DESCONTO DE 30 %	CONTRIBUIÇÕES EM AÇÕES	INVESTIMENTO PESSOAL	TOTAL DA SUA CARTEIRA
6 ações ⁽²⁾	€ 78	€ - 23,40	0	€ 54,60	€ 78
10 ações ⁽²⁾	€ 130	€ - 39	1	€ 91	€ 143
15 ações ⁽²⁾	€ 195	€ - 58,50	1	€ 136,50	€ 208
20 ações ⁽²⁾	€ 260	€ - 78	2	€ 182	€ 286

(1) Preço de referência: média dos 20 preços de abertura das ações da Elis antes do lançamento da operação

(2) Ou o equivalente de cotas do FCPE Elis for All investidas em seu nome em ações da Elis

ESCOPO DA OFERTA

- > Cerca de 43.000 funcionários são elegíveis para o plano.
- > O plano é aberto a 18 países: França, Dinamarca, Alemanha, Países Baixos, Luxemburgo, Bélgica, Reino Unido, Portugal, Espanha, Irlanda, Noruega, Suécia, Suíça, Polônia, Itália, Brasil, México e Finlândia.



DESCRIÇÃO DA OFERTA

> Desconto:

Previsão de preços de referência

€ 13

- 30%

= € 9,10

Preço de subscrição

- > **Bonificação:** 1 ação oferecida para cada 10 ações subscritas

QUANTO PODE SER INVESTIDO?

50€
MÍNIMO

O valor mínimo de investimento no Elis for All é de 50 euros.

O montante máximo é limitado a um quarto do seu salário bruto anual estimado para 2023, e esse valor é limitado a 50.000 euros.

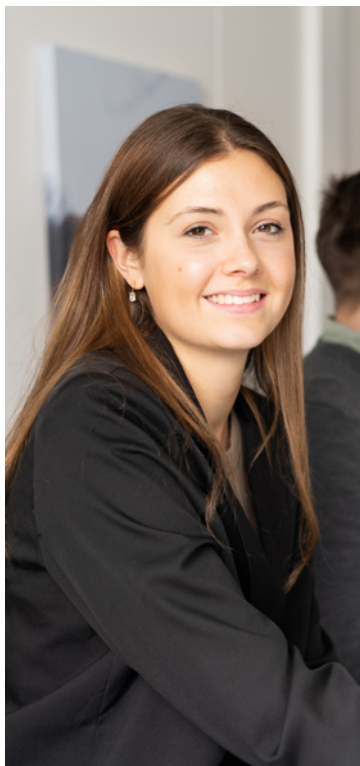

QUAIS SÃO AS FORMAS DE PAGAMENTO?

- › Sua subscrição deve ser paga por transferência bancária antes de 4 de outubro de 2023, de acordo com os termos descritos no regulamento local. Pedimos que leia esse documento.

O QUE ACONTECE EM CASO DE SUBSCRIÇÃO EXCESSIVA?

A oferta Elis for All 2023 tem um máximo de 2.000.000 de ações. Se os pedidos de subscrição forem maiores do que o número de ações planejadas para a operação, uma redução será implementada.

Um coeficiente de redução será calculado dividindo o número total de ações oferecidas pelo número de ações solicitadas. Esse coeficiente de redução será aplicado a todas as subscrições de forma a não exceder a cota autorizada.



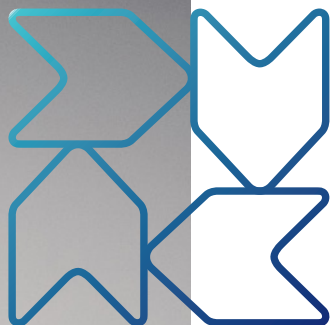

SUBSCREVA PARA A OFERTA Elisfor.all

Uma oportunidade para todos

Esse aumento de capital é oferecido exclusivamente aos colaboradores da Elis e de suas subsidiárias que são membros do Plano de Poupança Corporativa Internacional (PEGI).

Para ser elegível, basta ser colaborador do Grupo por pelo menos 3 meses na data de abertura do período de subscrição.

Subscriva para a oferta com alguns cliques*

Uma plataforma on-line simples e segura permite uma subscrição rápida.

1 Faça login no site.
<https://www.ors.amundi-ee.com/b/cp/elisforall2023#/>

2 Utilize o nome de usuário e a senha incluídos na mensagem que foi enviada para o seu e-mail

3 Confira e complete suas informações pessoais

4 Insira o valor que você deseja investir

5 Valide sua subscrição

** Se você não tiver acesso à Internet, entre em contato com o departamento de Recursos Humanos da sua unidade.*

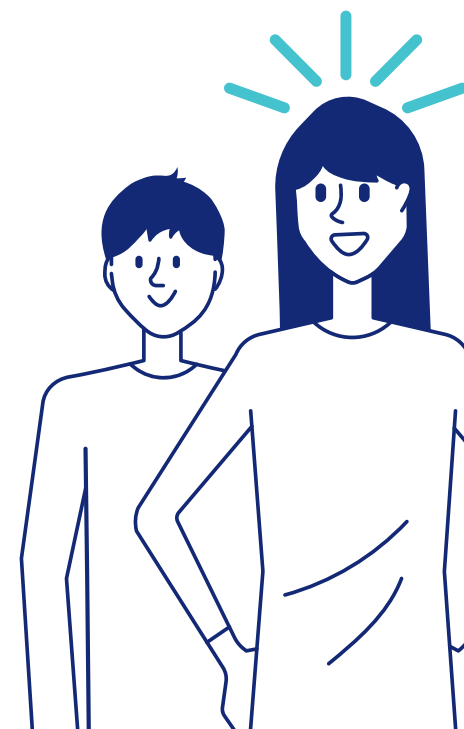



CALENDÁRIO DA OPERAÇÃO

15 de setembro de 2023

Fixação do preço da subscrição



**De 18 de setembro
a 4 de outubro de 2023**

Período de subscrição



4 de outubro de 2023

Prazo para pagamento da sua subscrição



7 de novembro de 2023

Aumento de capital e entrega das ações FCPE



2026

**Disponibilidade dos ativos após 3 anos
(exceto no caso de liberação antecipada)**

Após a subscrição...

O investimento seguirá as mudanças no preço das ações da Elis, tanto para cima quanto para baixo. Assim, ele fica exposto ao risco de perda de capital.

Dependendo do sistema fiscal aplicável no seu país, sua subscrição, o recebimento de dividendos ligados às ações inscritas ou a revenda dessas ações podem estar sujeitos à tributação ou a uma obrigação de declaração às autoridades fiscais.

O investimento não conta com garantia de capital. Assim, é recomendável que você avalie a necessidade de diversificar sua poupança.

Como acontece com qualquer valor corporativo, as mudanças no desempenho anterior não prejudicam o desempenho futuro.



elis.com



AVISO

Este folheto é destinado apenas aos colaboradores qualificados da Elis. O Documento de Registro Universal da Elis, assim como outros documentos informativos, particularmente de natureza financeira, publicados periodicamente, estão disponíveis no site da empresa www.elis.com. Consulte esses documentos, pois eles contêm informações importantes relacionadas aos negócios, à estratégia, aos objetivos, aos fatores de risco inerentes à empresa, às atividades e aos resultados financeiros. As informações incluídas neste folheto são fornecidas apenas para fins informativos e não constituem consultoria financeira ou de investimento por parte da Elis ou de suas subsidiárias. Lembremos que o desempenho anterior das ações da Elis não prejudica a evolução futura do preço delas e que um investimento na bolsa de valores não é isento de riscos. Dependendo do sistema fiscal aplicável no seu país, sua subscrição, o recebimento de dividendos ligados às ações subscritas ou a revenda dessas ações podem estar sujeitos à tributação ou a uma obrigação de declaração às autoridades fiscais. A oferta é apresentada a você na sua qualidade de colaborador elegível de uma empresa do Grupo Elis. Este folheto ou qualquer outro documento fornecido ou disponibilizado a você no contexto desta oferta não modifica os termos do seu contrato de trabalho ou os direitos e obrigações dele decorrentes, nem sua situação dentro do Grupo Elis. Os benefícios concedidos por esta oferta não são considerados como elementos de remuneração a serem contabilizados no cálculo de benefícios futuros. A possibilidade de participar desta oferta não afeta a disponibilização de ofertas similares no futuro nem sua capacidade de participar delas. Sua decisão de participar ou não é livre e estritamente pessoal.